ufolep

TOUS LES SPORTS AUTREMENT

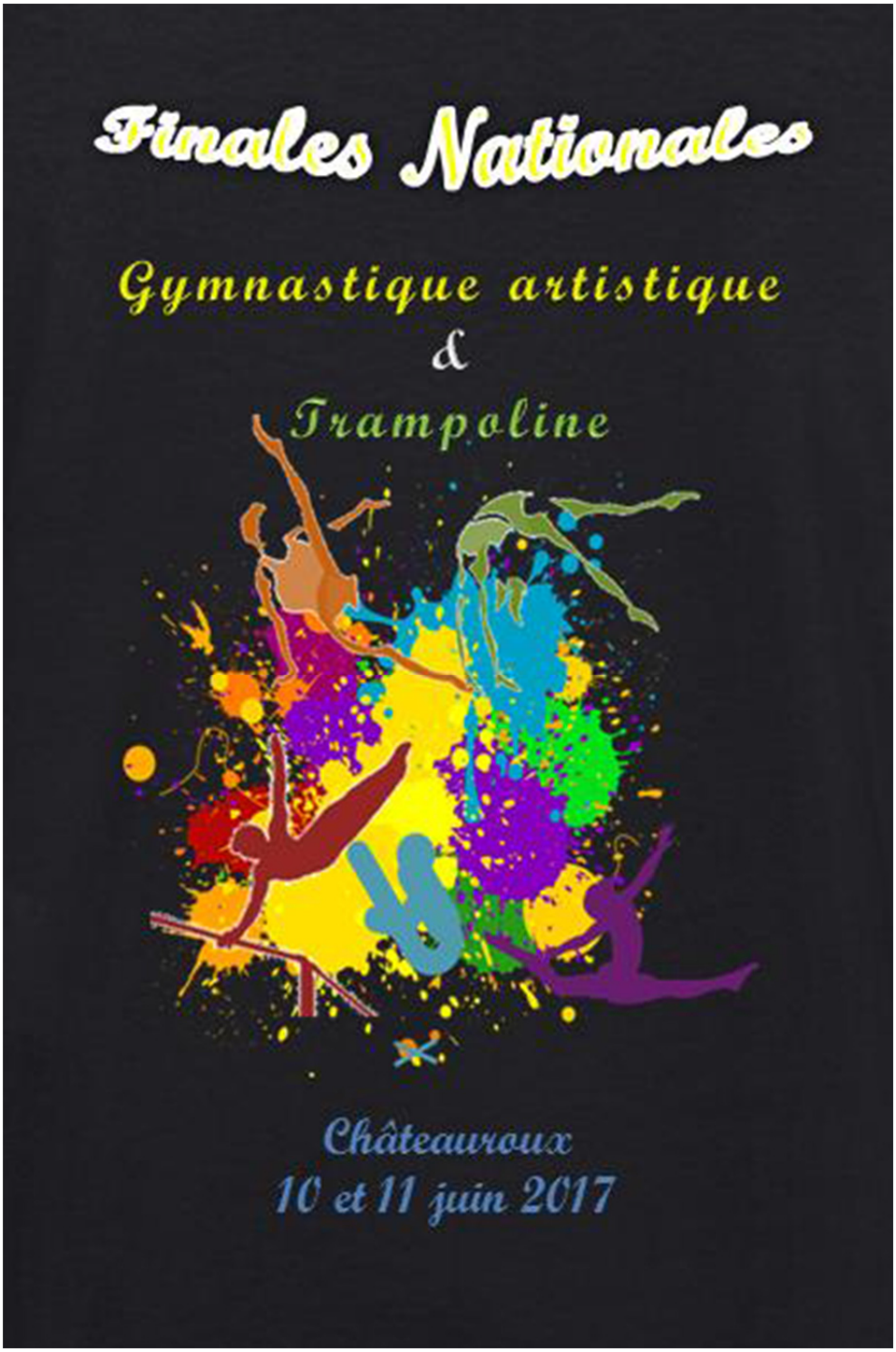

GYMNOVA

agiva www.JUSTGYM.com

Fédération sportive de la ligue de l'enseignement un avenir par l'éducation populaire

SOMMAIRE

Mot d'accueil du comité de l'Indre UFOLEP **3**
Mot de la municipalité **4**
Mot du Conseil Départemental **5**
Mot du club de l'ASPTT **6**
Règlement de la compétition **7**
ORGANISATEUR 7
Composition du Comité d'organisation 7
Informations générales **8**
Responsables compétition 8
Fiches navettes 8
Organigrammes / grilles 8
Engagements 8
Licences 8
Réclamations 8
Accueil 8
Photographie / vidéo 9
Infirmerie / secours 9
Consignes 9
Les lieux de compétition 10
Gymnastique Artistique 11
Responsables 11
Forfaits 11
Informations techniques 11
Trampoline 12
Responsables 12
Forfaits 12
Informations techniques 12
T-shirts 13
Venir à la compétition 14
Restauration 15
Hébergements 16
Fiche navette T-shirts **17**
Fiche navette restauration **18**
Nos partenaires **19**

Mot d'accueil du comité de l'Indre UFOLEP

A nouveau notre comité a été sollicité pour l'organisation d'un national. Malgré le court délai imparti nous avons accepté, grâce au fort engagement de l'ASPTT.

La gym UFOLEP n'est pas très développée dans notre département puisque nous comptons seulement 3 clubs et 230 licenciés mais le dynamisme est là. La preuve en est l'organisation de l'interrégional de trampoline, en mai, à La Châtre et le national à Châteauroux avec l'ASPTT. Les deux clubs se sont impliqués avec enthousiasme.

Pour le national, la ville de Châteauroux, qui a mis à notre disposition d'importants moyens en matière d'installations et de matériel, le Conseil régional et le Conseil départemental ont répondu présents.

Maintenant, chacun, comité départemental, clubs et partenaires, espère que les deux mille participants et visiteurs attendus emporteront un excellent souvenir de leur séjour en Berry.

Jean Claude BESNARD
Président UFOLEP de l'Indre

Mot de la municipalité

Je vous souhaite à toutes et à tous la bienvenue à Châteauroux, une ville qui aime le sport, tous les sports.
La capitale du Bas-Berry est ainsi heureuse d'accueillir, en ce weekend des 10 et 11 juin, les championnats de France Ufolep de gymnastique. Plus de 1 700 gymnastes, 400 entraîneurs et 360 juges, issus de 174 clubs et de la fédération affinitaire, sont ainsi attendus du côté du hall des expositions de Belle-Isle, pour conquérir les différents titres selon les agrès.

La ville que j'ai l'honneur de diriger s'affirme décidément comme une de celles où il fait bon organiser des événements de cette envergure. Au cours des dernières années, le site de Belle-Isle (parc Daniel-Bernardet) a abrité des championnats de France et d'Europe de triathlon courte distance et sprint, les championnats de France de tir à 10 mètres, le championnat de France Ufolep Bike and Run… ainsi que divers championnats UNSS de dimension nationale. Sans compter l'Ekiden ou la Foli'Race, deux énormes courses locales (plus de 1 500 participants chacune) mises en place par l'ASPTT Châteauroux, dont la section gymnastique est à pied d'œuvre pour l'organisation de ce championnat de gymnastique.

La centaine de bénévoles qui s'implique dans la bonne tenue de cette épreuve a mis les petits plats dans les grands, avec un degré d'exigence qui devrait satisfaire même les plus pointilleux. Le savoir-faire castelroussin en matière d'organisation n'est en effet plus à démontrer et il ne fait nul doute que l'ASPTT Gymnastique saura se montrer digne des standards habituels en la matière.

Il ne me reste qu'à vous souhaiter de passer un bon séjour dans notre ville et de réaliser vos rêves lors des compétitions à venir. Bien sûr, il y aura des déçus, un podium n'ayant jamais que trois marches, mais j'espère que vous garderez un excellent souvenir de votre passage à Châteauroux. Et n'oubliez pas, comme le disait Coubertin, que l'important reste avant tout de participer, dans la joie, la bonne humeur et le fair-play !

Gil Avérous
Président de l'Agglomération Châteauroux Métropole
Maire de Châteauroux

Mot du Conseil Départemental

Le Département de l'Indre se réjouit à l'idée d'accueillir les finales nationales de gymnastique, organisées par l'UPOLEP et l'ASPIT Gymnastique, les 10 et 11 juin au Hall des Expositions de Châteauroux.

En mon nom et en celui de l'ensemble des Conseillers départementaux, je veux saluer les 1700 gymnastes venus de toute la France, les entraîneurs, les juges et bénévoles. C'est un grand rendez-vous qui s'annonce et qui a nécessité une importante organisation. Merci à tous ceux qui y ont participé, car cette manifestation est assurément un temps fort dans la vie sportive départementale. Cet événement représente une belle opportunité pour valoriser notre beau département.

Partenaire de cet événement, le Conseil départemental favorise la pratique du sport sur l'ensemble du territoire en apportant son soutien à l'organisation des événements sportifs et en accompagnant les comités et clubs départementaux au quotidien. En outre, il participe au financement de construction et de réhabilitation de nombreux équipements sportifs du département.

Dans l'attente de vous rencontrer, je souhaite à chacun, joueurs, organisateurs, spectateurs, une très belle compétition et un agréable séjour dans l'Indre.

Serge DESCOUT

Mot du club de l'ASPTT

C'est avec un grand plaisir que la section Gymnastique de l'ASPTT Châteauroux vous accueille pour les finales nationales UFOLEP de Gymnastique Artistique et Trampoline les 10 et 11 juin 2017.

Cet événement clôture une saison sportive chargée pour tous les gymnastes et trampolinistes de France mais aussi pour notre association, l'ASPTT Châteauroux et pour l'UFOLEP 36.

Bonne humeur, respect des autres et des juges, joie des supporters et des gymnastes, voilà ce qui nous a motivé pour préparer au mieux ce grand rendez-vous.

C'est pourquoi l'ensemble des membres du bureau et les nombreux bénévoles de l'association ASPTT Gymnastique Châteauroux, soutenus par l'UFOLEP, la municipalité et les services de la ville de Châteauroux ont œuvré afin de vous offrir un grand moment de sport et de plaisir.

Nous souhaitons la bienvenue à tous les sportifs, entraîneurs, juges, officiels et spectateurs.

Bonnes finales à toutes et à tous !

Evelyne Dos Santos
Présidente Section Gymnastique de l'ASPTT Châteauroux

Règlement de la compétition

ORGANISATEUR

Comité Départemental UFOLEP de l'Indre (36)
L'organisation technique et sportive est placée sous le contrôle de la Commission Nationale de Gymnastique Artistique & Trampoline.
Y seront appliqués les statuts généraux de l'UFOLEP et les règlements afférents à la gymnastique artistique.

Composition du Comité d'organisation

Président de l'UFOLEP

Philippe MACHU

Responsable Technique

Florence DUFRAISE-LEVADOUX, responsable de la CNS (ou son représentant)

Présidents du Comité d'organisation

Patrick DOUELLE, Président du Comité Départemental Ufolep 36
Evelyne Dos Santos et Sandrine Delon, Présidentes de l'ASPTT Gymnastique Châteauroux

Membres de la CNS Gym

Sébastien DESMOTS
Sylvain BAUD
Lionel CASSES
Christelle GUARINI

Elu national chargé du suivi de la CNS Gym

Haïfa TLILI

Responsables jugement

Jugement féminin : Christelle GUARINI
Jugement masculin : Sébastien DESMOTS
Trampoline : Lionel CASSES

Informations générales

Le Comité d'Organisation vous invite à :

- ✓ lire attentivement ce dossier
- ✓ vous conformer aux indications mentionnées sur chacune des pages de ce dossier
- ✓ retourner les fiches navettes, accompagnées du chèque, dans les délais indiqués

Responsables compétition

organisation générale	Evelyne DOS SANTOS	06 20 97 02 29 asptt.gymchateauroux@orange.fr
technique	Sébastien DESMOTS	06 83 21 85 42 sdesmots@gmail.com
informatique	Jessica ADAM	06 59 22 20 99 adam-jessica@orange.fr

Fiches navettes

Vous trouverez à la fin de ce dossier les fiches navettes (t-shirts, restauration, etc.) à nous retourner accompagnées du chèque correspondant :

avant le 28 mai 2017

Organigrammes / grilles

L'organigramme, les fiches navettes de ce dossier et les grilles de compétitions seront mises en ligne sur le site www.ufolepgym.com.

Engagements

Les engagements se font exclusivement par Internet sur le site des clubs :

http://clubs.ufolepgym.com

avant le 1er juin 2017

En cas de problème avec le site, contacter Sébastien DESMOTS
sdesmots@gmail.com | 06 83 21 85 42

Licences

Tous les gymnastes, entraineurs et juges devront présenter leur licence UFOLEP R2 de la saison en cours (avec photo et signature).
Toute personne ne pouvant présenter sa licence ou une pièce d'identité se verra refuser l'accès au plateau de compétition.

Réclamations

Toute réclamation doit être formulée par écrit, accompagnée d'un chèque de 85€ (libellé UFOLEP), et donnée au chef de plateau avant le palmarès.
Le chèque et la lettre de réclamation seront transmis à qui de droit.
La réclamation doit être confirmée par lettre recommandée avec accusé de réception dans les 48h au responsable de la CNS : Florence DUFRAISE-LEVADOUX-9 allée Pierre de Rogier 63430 Pont du Château

Accueil

Le retrait de votre dossier (tickets repas, t-shirts, etc.) se fera à la salle polyvalente face au gymnase

le vendredi de 18h à 22h
le samedi de 8h30 à 15h00
le dimanche de 8h30 à 14h00

Photographie / vidéo

Seuls les photographes et reporters vidéo habilités par le comité d'organisation seront autorisés à pénétrer sur les plateaux de compétition.

La CNS Gymnastique & Trampoline se réserve le droit de photographier et/ou de filmer les gymnastes, les bénévoles et le public et de s'en servir pour sa communication. De même des photographes accrédités seront présents. Toute objection sera nettement signifiée par une lettre (des parents pour les mineurs ou des compétiteurs adultes) signée et datée, envoyée à l'organisateur avant la manifestation.

Infirmerie / secours

Une infirmerie pour les urgences et un local pour les contrôles anti-dopage seront installés sur le lieu de compétition.
Pour les blessures superficielles avant, pendant ou après la compétition, **prévoyez une trousse de secours** (bombe de froid, bandes extensibles, compresses stériles, pansements,…).

Consignes

- ✓ Les vestiaires seront libres d'accès. Ne laissez aucun objet de valeur dans les vestiaires ou dans la salle d'échauffement.
- ✓ **Le comité d'organisation déclinera toute responsabilité en cas de perte ou de vol.**
- ✓ Les entraîneurs seront tenus de veiller à ce que leurs gymnastes ne laissent rien traîner sur le lieu de compétition et laissent propres les locaux utilisés.
- ✓ Les chaussures de ville seront formellement interdites dans les salles d'échauffement et de compétition ; les chaussures de sport seront interdites sur le praticable.
- ✓ Toutes les équipes et individuels doivent assister en tenue gymnique à la lecture du palmarès et à la remise des récompenses, toute absence entraînera une pénalité (cf. règlements)
- ✓ En cas d'ex aequo les équipes seront départagées par le total de l'équipe à son meilleur engin puis 2ème, 3ème et 4ème engin. Si l'égalité persiste, c'est la meilleure note des individuels qui les départage.
- ✓ Seules les personnes habilitées seront autorisées à pénétrer sur les plateaux de compétition.
- ✓ La compétition étant placée sous l'égide du "Développement Durable", merci de respecter les lieux en utilisant les containers adéquats mis à votre disposition.

Les lieux de compétition

La compétition se déroulera :

salle d'échauffement
Gymnase de Belle Isle
Avenue Daniel Bernardet
36000 Châteauroux

salle Gymnastique
Hall des expositions
Avenue Daniel Bernardet
36000 Châteauroux

salle B (Trampoline)
Gymnase du Lycée Jean Giraudoux
Allée Jean Giraudoux
36000 Châteauroux

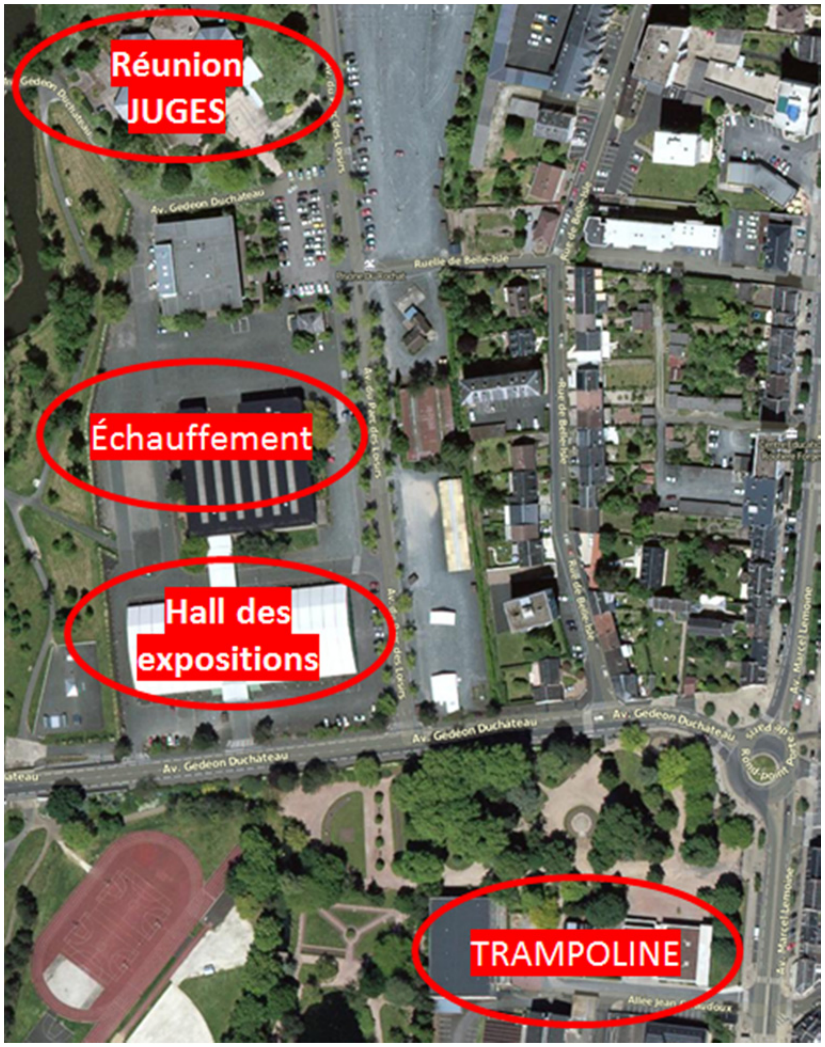

Gymnastique Artistique

Responsables

Jugement féminin	Christelle GUARINI	06 34 74 99 71 christelleguarini@gmail.com
Jugement masculin	Sébastien DESMOTS	06 83 21 85 42 sdesmots@gmail.com

Forfaits

Tout forfait devra être transmis rapidement à la CNS afin de permettre un éventuel repêchage :
cns@ufolepgym.com

Informations techniques

Echauffement

Les équipes devront se présenter en salle d'échauffement au plus tard une heure avant l'horaire de compétition afin d'y effectuer le contrôle des licences. Les feuilles de matchs vous seront alors remises.
L'accès à la salle d'échauffement est exclusivement réservé aux gymnastes et aux entraîneurs après passage au contrôle des licences.
Sur le plateau de compétition, 4 minutes d'échauffement seront accordées aux gymnastes sur chaque agrès.

Musiques

La sonorisation prévue dans les gymnases permettra uniquement la lecture de CD audio (pas de format MP3, CD RW, clé USB).

Consignes

- ✓ Les entraineurs devront porter une tenue sportive correcte. Shorts et débardeurs fines bretelles interdits. Pantacourt autorisé.
- ✓ Possibilité de 2 entraîneurs pendant l'échauffement, mais un seul pendant le passage aux agrès.
- ✓ Le matériel prévu à chaque agrès ne pourra être déplacé et utilisé sur un autre agrès.
- ✓ La présence des gymnastes en tenue est obligatoire (cf. règlements).

Les juges

Les juges devront être engagés sur le site : clubs.ufolepgym.com avant la date limite prévue (pour les équipes) en respectant le niveau requis.
Attention à respecter le jour, le plateau et l'agrès prévus sur les grilles.
Chaque juge devra présenter sa licence validée (avec photo et signature).
Les repas des juges sont à la charge de leur club. Une collation leur sera proposée,
Rappels :

- ✓ Juge en retard (10mn après l'heure prévue) => amende et pénalité de 3 points sur l'équipe représentée.
- ✓ Juge absent (généralités terminées) => amende et déclassement de l'équipe représentée.
- ✓ En cas de forfait de l'équipe déclaré moins de 8 jours avant la compétition, présence du juge obligatoire (cf. règlement). Autrement les pénalités pour juge absent seront appliquées.
- ✓ Les juges devront porter une tenue civile correcte avec haut blanc uni (polo ou chemise pour les masculins) et bas noir ou bleu marine. Débardeur fines bretelles interdits. Tenue sportive non autorisée.
- ✓ Tenue et comportement du juge non conforme au règlement => 1 point de pénalité pour l'équipe représentée.

Trampoline

Responsables

Jugement et technique	Lionel CASSES	06 82 05 63 19 lionelcasses@aol.com

Forfaits

Les forfaits doivent être communiqués au plus tôt au membre de la CNS, responsable du trampoline :
Lionel CASSES - lionelcasses@aol.com

Informations techniques

Echauffement

Le contrôle des licences s'effectuera à l'entrée de la zone d'échauffement avec remise des feuilles de match.

L'échauffement aura lieu sur trampoline dans la salle de compétition aux horaires indiqués sur l'organigramme.

Salle de compétition

Elle comporte 2 trampolines de compétition et 2 trampolines d'échauffement.
Un strict respect de la zone de compétition et d'échauffement sera exigé du public (accès limité aux compétiteurs, officiels et entraîneurs).

Consignes

Compte tenu du nombre de compétiteurs dans certains niveaux, des regroupements pourront être effectués.
Ces regroupements seront communiqués en même temps que la liste des trampolinistes qualifié(e)s.

Juges

- ✓ L'organigramme des juges et des pareurs sera communiqué aux clubs. (Rappel un juge et un pareur par tranche de 4 trampolinistes).
- ✓ Les réunions des juges et des pareurs se tiendront dans la salle de compétition 30 minutes avant le début de chaque rotation.
- ✓ Les juges devront se présenter dans une tenue correcte conforme aux règlements et les pareurs dans une tenue sportive.
- ✓ RAPPEL : En cas d'absence ou de retard d'un officiel, pareur ou juge, à la réunion, les sanctions seront appliquées selon le règlement.

Chaque juge devra présenter sa licence validée (avec photo et signature).
Les repas des juges sont à la charge de leur club. Une collation leur sera proposée,
Rappels :

- ✓ Juge absent => amende et déclassement de l'équipe représentée
- ✓ En cas de forfait de l'équipe déclaré moins de 8 jours avant la compétition, présence du juge obligatoire (cf. règlement). Autrement les pénalités pour juge absent seront appliquées.

T-shirts

Un t-shirt personnalisé a été créé pour l'évènement.
Il est possible de le précommander en nous retournant la fiche correspondante

Tarif en précommande : 12 euros
Tarif le jour de la compétition : 14 euros

Venir à la compétition

En voiture

Depuis Paris, A10 puis 71, puis A20, sortie 12 (Déols) puis suivre Déols centre, Châteauroux

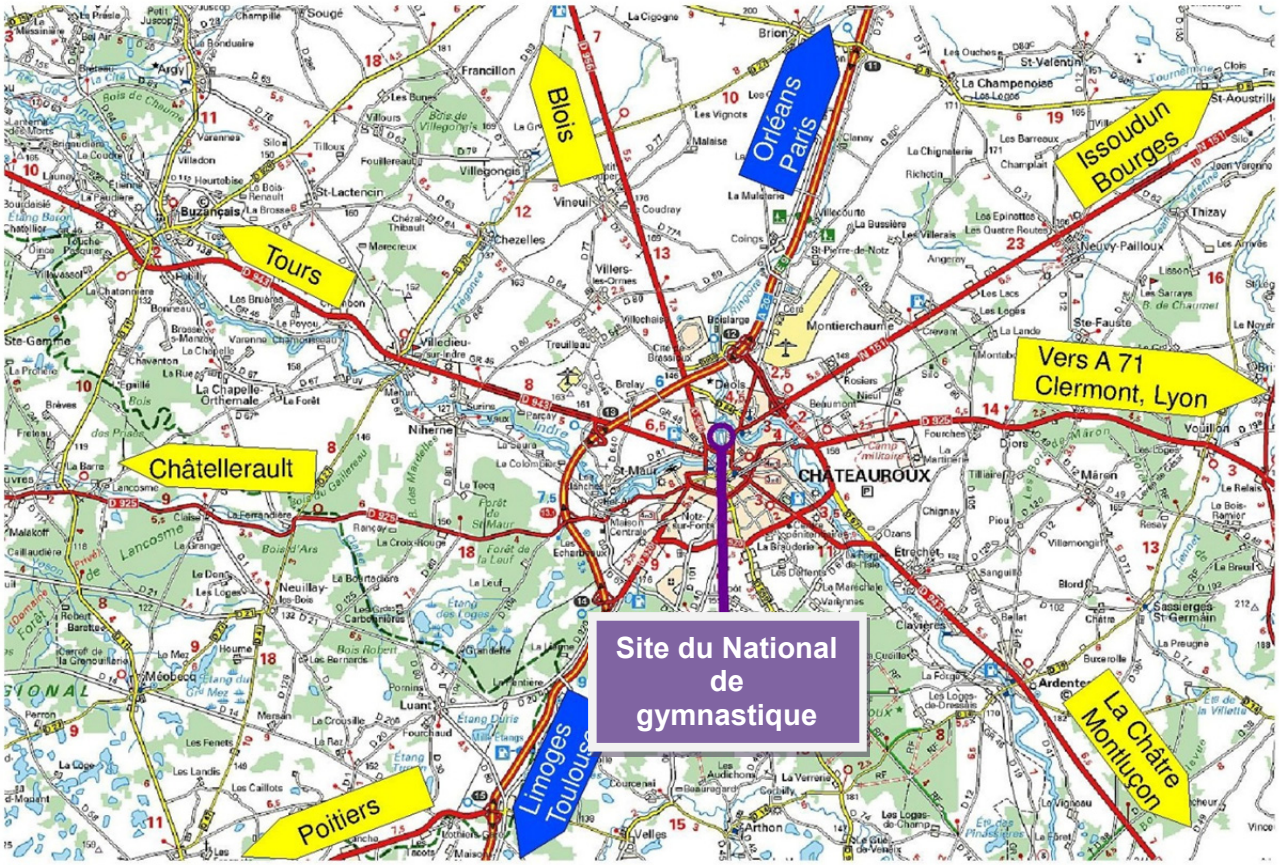

.

Restauration

Une buvette, tenue par des bénévoles, sera à votre disposition et il vous sera proposé :
Boissons (chaudes et froides), sandwichs, frites, saucisses, hot-dogs, paninis, etc…

Il vous est possible de commander des plateaux repas

Menu samedi midi
Salade de lentilles aux lardons Pâté de campagne Poulet Chips Fromage tarte
10 €

Menu samedi soir
Taboulé Saumon froid Chips Fromage tarte
10 €

Menu dimanche midi
Piémontaise Saucisson à l'ail-rosette Rosbif Chips Fromage flan
10 €

Panier repas dimanche soir
Sandwich Chips Fruit ou pom-pote Eau
5 €

Hébergements

Afin de vous aider dans vos recherches, nous vous proposons de contacter notre partenaire Berry Province.
Vous pouvez réserver vos hébergements en ligne en utilisant le lien suivant :

http://www.berryprovince.com/mon-sejour/hebergements/

Ou les contacter à **avessereau@berry.fr - 02 54 07 36 37**

Ils disposent notamment de partenariats avec des hébergements collectifs comme l'IFR.

Liste des hébergements :

https://www.gites-de-france-indre.com/fr

http://www.ipscmatches.org/worldshootfrance/files/2016/11/HOTELS-ACCOMODATIONS-LIST-WORLD-SHOOT.pdf

http://www.ipscmatches.org/worldshootfrance/files/2016/11/CAMPGROUNDS.pdf

http://www.clevacances.com/fr/location-liste?order=&q=commune-14207&theme_id=&__q=indre&date_start=&date_end=&capacity=1&typehouse%5B%5D=villa&typehouse%5B%5D=chalet&typehouse%5B%5D=flat&typehouse%5B%5D=other&couchage=1&proximite=&label%5B%5D=1&label%5B%5D=2&label%5B%5D=3&label%5B%5D=4&label%5B%5D=5

Fiche navette
T-shirts

A retourner avant le 28 mai 2017 au plus tard

Club : _____

Contact sur place
Nom prénom : _____

Mail : _____ Portable : ___ ___ ___ ___ ___

T-shirts homme

TAILLE	QUANTITE	P.U.	TOTAL
9-11 ans		x 12 €	€
12-14 ans		x 12 €	€
Taille S		x 12 €	€
Taille M		x 12 €	€
Taille L		x 12 €	€
Taille XL		x 12 €	€
Taille XXL		x 12 €	€

Tee-shirts femme

TAILLE	QUANTITE	P.U.	TOTAL
9-11 ans		x 12 €	€
12-14 ans		x 12 €	€
Taille S		x 12 €	€
Taille M		x 12 €	€
Taille L		x 12 €	€
Taille XL		x 12 €	€
Taille XXL		x 12 €	€

Montant de votre commande :	€

Chèque à établir à l'ordre de l'UFOLEP 36 et à retourner à

UFOLEP 36 – 23 boulevard de la Valla – BP 77 – 36002 CHATEAUROUX CEDEX

02 54 61 34 55 – ufolep36000@gmail.com

Fiche navette restauration

A retourner avant le 28 mai 2017 au plus tard

Club : _____

Contact sur place
Nom prénom : _____

Mail : _____ Portable : ___ ___ ___ ___ ___

RESTAURATION	Nb de personnes	PRIX	TOTAL
Formule repas samedi midi		10	€
Formule repas samedi soir		10	€
Formule repas dimanche midi		10	€
Repas à emporter dimanche soir		5	€
		TOTAL RESTAURATION	€

Chèque à établir à l'ordre de l'UFOLEP 36 et à retourner à

UFOLEP 36 – 23 boulevard de la Valla – BP 77 – 36002 CHATEAUROUX CEDEX

02 54 61 34 55 – ufolep36000@gmail.com

Nos partenaires

CHÂTEAUROUX Métropole

INDRE LE DÉPARTEMENT

Centre-Val de Loire
www.regioncentre-valdeloire.fr

Agence de Développement Touristique de l'Indre
ADTI

Berry province